

**Kurzpräsentation einiger
Themen der
Bürgerversammlung am
15.03.2024 im Pfarrheim**

Klöncafé

Termine (immer im Pfarrheim)

- So. 17. März 2024 ab 14:30 Uhr
- So. 14. April 2024 ab 14:30 Uhr

- Sommerpause

Glasfaser

Shops / Ansprechpartner

- Deutsche Glasfaser Servicepunkt Höxter
Albaxer Str. 3
Öffnungszeiten Mittwoch + Donnerstag
- Mobilfunkshop Hartmann
Albaxer Str. 33
Öffnungszeiten Montag - Samstag

MACH DEIN LÜTMARSEN! ZUKUNFTSWERKSTATT

Glasfaser

Verteilerkasten

- Heidestraße / Im Wiesengrund

Telefonische Auskunft Bauabteilung
Deutsche Glasfaser am 14. März 2024

- Verteilerkasten
Anschluss ans Netz ~Oktober 2024
- Auf der Breun
Hausanschluss ~Juni 2024
Freischaltung ~November 2024



Internetseite

www.luetmarsen.com

- Team mit 6 Personen
- Unterstützt durch Team Dorf.Zukunft.Digital (ca. 14 Personen) und alle Vereine
- Technische Probleme -> jetzt behoben
- Ca. 350 Aufrufe pro Monat
- Ca. 1-2 Beiträge pro Woche
- Weitere interessierte Bürgerinnen und Bürger können sich gerne bei uns direkt oder über Kontaktformular melden

MACH DEIN LÜTMARSEN! ZUKUNFTSWERKSTATT

DorfFunk App



LÜTMARSEN. Wir. Machen. Heimat. Seit 823

Mehrgenerationenspielplatz

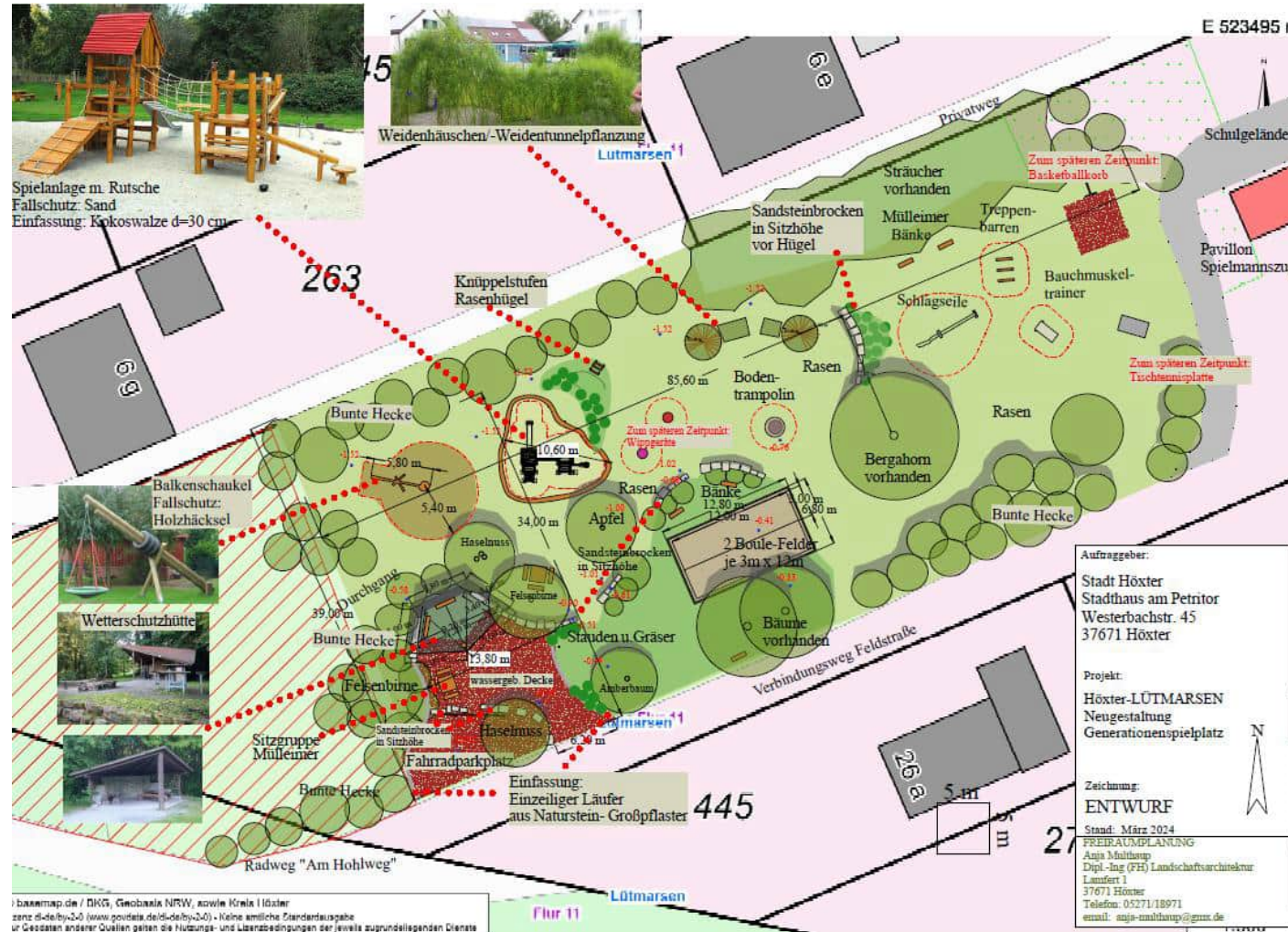

Liegebänke

4 Liegebänke werden auf den Wanderwegen rund um Lütmarsen aufgestellt.

Bürgerfrühstück 2024

Termin

- So. 15. September 2024 ab 9:30 Uhr
- Ort wird noch bekanntgegeben
sehr wahrscheinlich am Pavillon des Spielmannszuges
- Markt der Möglichkeiten für alle Vereine und Gruppierungen

Verschiedenes

Workshop der Themengruppen

- Fr. 19. April 2024 ab 19 Uhr
- Ort Pfarrheim Lütmarsen

Baumpflanzaktion Lütmarsen

Frühjahr 2024

Übersicht

- Tornadoschäden vom 20.05.2022
- Zweckgebundene Förderung 10.000 € für neue Bäume (Volksbank)
- Standortfindung
- Baumartenwahl
- Weitere Vorgehensweise





19.03.2024



19.03.2024

Begehungstermine

Oktober 2023

Teilnehmer:

- Wilfried Markus
- Simon Steiner
- Martin Sagel
- Johannes Pamme
- Michael Köhne

Februar 2024

Teilnehmer:

- Dagmar Zimmermann
- Ralf Kunzmann
- Guido Leifeld
- Simon Steiner
- Johannes Pamme
- Michael Köhne

Potentielle Standorte Baumartenwahl



19.03.2024



19.03.2024

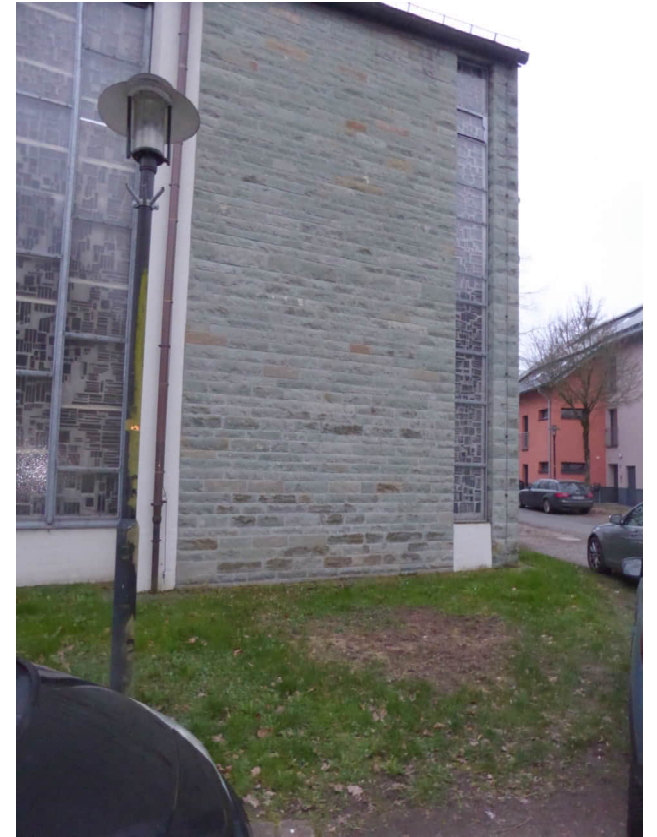

8

Felsenbirne Amelanchier lamarckii



19.03.2024



19.03.2024

10

Walnuss

Juglans regia

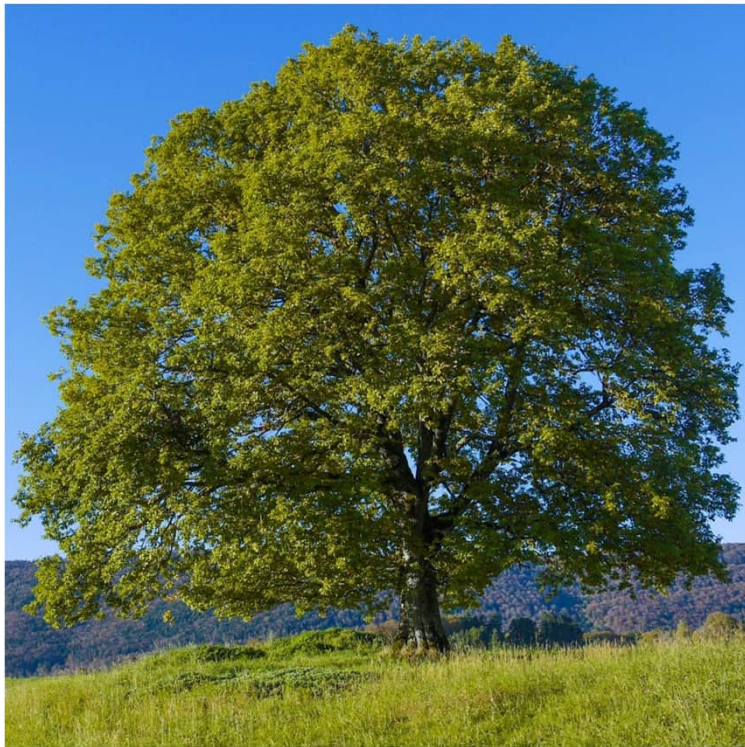

19.03.2024



11



19.03.2024

12

Blumenesche *Fraxinus ornus*



19.03.2024



19.03.2024

14

Rot-Ahorn *Acer rubrum*



19.03.2024

15



19.03.2024

16

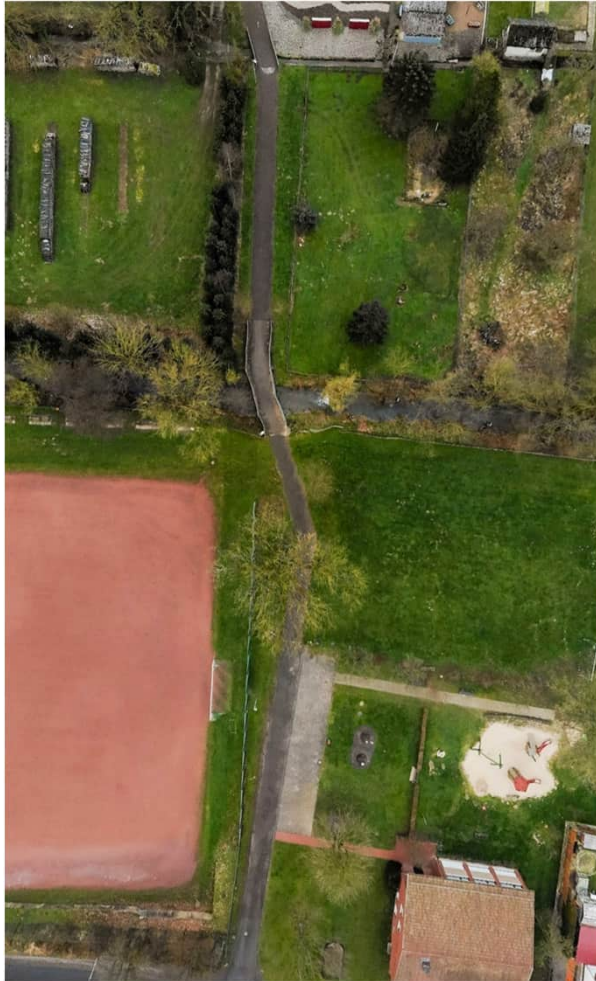

19.03.2024



17

Kornelkirsche Cornus mas



19.03.2024



18

Eberesche *Sorbus aucuparia*



19.03.2024



19.03.2024

20



19.03.2024

21

Edelkastanie

Castanea sativa



19.03.2024



19.03.2024

23



19.03.2024

24



19.03.2024

25



19.03.2024

26



19.03.2024

27



19.03.2024



19.03.2024

29

Kaiser-Linde
Tilia x intermedia
'Pallida'



Weitere Vorgehensweise

- Kosten ermitteln
- Pflanzen bestellen
- Pflanzung vorbehaltlich Anfang April
- Restmittel können in zusätzliche Pflanzungen, z. B. auf dem Mehrgenerationenpark investiert werden

Vielen Dank für die
Aufmerksamkeit